



V.S.R FERREIRA
03.561.828/0001-07
15.209.375-3

Para: Prefeitura Municipal de Baião-PA

Assunto: Resposta ao Pedido de Cotação

Em atenção a solicitação:

ITEM	DESCRIÇÃO	UND	QUANT.	MARCA	VALOR UNITÁRIO	VALOR TOTAL
1	AÇÚCAR CRISTAL, acondicionado em embalagem resistente de polietileno atóxico transparente, contendo 01 kg, com identificação na embalagem (rótulo) dos ingredientes, valor nutricional, peso, fornecedor, data de fabricação e validade. Isento de fermentação, sujidades, parasitas larvas e material estranho. Apresentando cor, odor e sabor característicos. Validade mínima de 12 (doze) meses, a contar da data de entrega.	KG	15.200	LIDER	4,02	61.104,00
2	ARROZ BRANCO tipo 1, agulhinha acondicionado em embalagem resistente de polietileno atóxico, contendo 01 kg, com identificação na embalagem (rótulo) dos ingredientes, valor nutricional, peso, fornecedor, data de fabricação e validade. Isento de sujidades, parasitas larvas e material estranho. Validade mínima de 12 (doze) meses, a contar da data de entrega.	KG	15.200	NATUQUALY	4,56	69.312,00
3	FEIJÃO TIPO 1, carioca, acondicionado em embalagem resistente de polietileno atóxico transparente, contendo 01 kg, com identificação na embalagem (rótulo) dos ingredientes, valor nutricional, peso, fornecedor, data de fabricação e validade. Isento de sujidades, parasitas larvas e material estranho. Validade mínima de 06 (seis) meses a contar da data de entrega.	KG	15.200	NATUQUALY	8,64	131.328,00
4	LEITE INTEGRAL, em pó para diluição, à base de leite de vaca, utilizado para lactentes saudáveis, acondicionado em embalagem de polietileno atóxico, contendo 200gramas, com identificação na embalagem (rótulo) dos ingredientes, valor nutricional, peso, fornecedor, data de fabricação e validade. Validade mínima de 12 (doze) meses a contar da data de entrega	PCT	15.200	ELEGÊ	6,72	102.144,00
5	BOLACHA SALGADA/TIPO CREAM CRACKER: O biscoito deverá estar em perfeito estado de conservação, contendo 400 gramas, serão rejeitados biscoitos de caracteres organolépticos anormais, não podendo apresentar excesso de dureza e nem se apresentar quebradiço. A embalagem deverá conter os dados de identificação e procedência, informação nutricional, número de lote, data de validade, qualidade do produto. Devem estar de acordo com as exigências da legislação sanitária em vigor no país ANVISA/MS.	PCT	15.200	VITARELLA	4,95	75.240,00
6	BISCOITO DE MAISENA- O biscoito deverá estar em perfeito estado de conservação, contendo 400 gramas, serão rejeitados biscoitos de caracteres organolépticos anormais, não podendo		15.200	VITARELLA	4,95	75.240,00

José Augusto P. Corrêa
Chefe de Departamento de Compras
Portaria Nº 311/2021 - GP

RECEBIDO
FM: 09/06/21
Baião

AV. ANTÔNIO BAIÃO, 28, CASA A, CENTRO, CEP: 68.465-000, BAIÃO-PA



V.S.R FERREIRA
03.561.828/0001-07
15.209.375-3

	apresentar excesso de dureza e nem se apresentar quebradiço. A embalagem deverá conter os dados de identificação e procedência, informação nutricional, número de lote, data de validade, qualidade do produto. Devem estar de acordo com as exigências da legislação sanitária em vigor no país ANVISA/MS.	PCT				
7	MACARRÃO DE SÊMOLA TIPO ESPAGUETE: Massa seca com ovos, acondicionado em embalagem transparente intacta de 500 gramas, a embalagem deverá conter os dados de identificação, procedência, informações nutricionais, número de lote, data de fabricação, data de validade e condições de armazenagem. Devem estar de acordo com as exigências da legislação sanitária em vigor no país ANVISA/MS	PCT	15.200	VITARELLA	3,69	56.088,00
8	ÓLEO DE SOJA: Óleo de soja refinado - 100% natural, 25° C cor, odor e sabor característico. Obtido de matéria prima vegetal em bom estado sanitário, estar isento de substâncias estranhas a sua composição. Aspecto límpido e isento de impurezas, garrafas Pet de 900 ml. APRESENTAR	UND	15.200	SOYA	10,82	164.464,00
9	SARDINHA AO ÓLEO COMESTÍVEL: Não contém glúten. Nem conservantes. Devem estar de acordo com as exigências do Ministério da Agricultura, Pecuária e Abastecimento.	UND	15.200	PALMEIRA	5,55	84.360,00
10	VINAGRE DE ALCOOL: Padronizado, contendo 500 ml, refiltrado, pasteurizado e sem adição de açúcares. A embalagem deverá conter os dados de identificação e procedência, informação nutricional, número do lote, data da validade, quantidade do produto. Devem estar de acordo com as exigências da Legislação Sanitária em vigor no País, ANVISA/MS.	UND	15.200	VITALIA	1,59	24.168,00
11	SAL REFINADO IODADO: Sal iodado, constituído de cristais de granulação uniforme e isento de impurezas e umidade, A embalagem deverá conter externamente os dados de identificação e procedência, número do lote data de fabricação, quantidade do produto, data de validade, número de registro.	KG	15.200	CISNE	1,06	16.112,00
12	MULTI SERIAL FLOCOS- Produto amiláceo, extraído do milho e/ ou arroz preparado a partir de matérias-primas sãs, limpas, isenta de matérias terrosa, parasitas e de detritos animais e vegetais, livre de fermentação, não podendo estar rançoso. A embalagem deverá conter os dados de identificação e procedência, informação nutricional, número do lote, data de validade, quantidade do produto, devem estar de acordo com as exigências da legislação sanitária em vigor no país ANVISA/MS.	PCT	15.200	NATIVE	6,39	97.128,00
TOTAL						956.688,00

Validade da Cotação 60 (sessenta) dias.

Baião-PA, 09/06/2021.

Valdinei do Socorro Ramos Ferreira
VALDINEI DO SOCORRO RAMOS FERREIRA
CPF: 379.949.302-63

AV. ANTÔNIO BAIÃO, 28, CASA A, CENTRO, CEP: 68.465-000, BAIÃO-PA

Município de Baião (PA), 10 de junho de 2021.

A Prefeitura de Baião, em resposta ao Departamento de Compras.

Aos Cuidados do Senhor, José Augusto.



ITEM	DESCRIÇÃO	UND	QUANT.	MARCA	VALOR UNITÁRIO	VALOR TOTAL
1	AÇUCAR CRISTAL, acondicionado em embalagem resistente de polietileno atóxico transparente, contendo 01 kg, com identificação na embalagem (rótulo) dos ingredientes, valor nutricional, peso, fornecedor, data de fabricação e validade. Isento de fermentação, sujidades, parasitas larvas e material estranho. Apresentando cor, odor e sabor característicos. Validade mínima de 12 (doze) meses, a contar da data de entrega.	KG	15.200	PRINCESA	3,94	59.888,00
2	ARROZ BRANCO tipo 1, agulhinha acondicionado em embalagem resistente de polietileno atóxico, contendo 01 kg, com identificação na embalagem (rótulo) dos ingredientes, valor nutricional, peso, fornecedor, data de fabricação e validade. Isento de sujidades, parasitas larvas e material estranho. Validade mínima de 12 (doze) meses, a contar da data de entrega.	KG	15.200	PIONEIRO	4,46	67.792,00
3	FEIJÃO TIPO 1, carioca, acondicionado em embalagem resistente de polietileno atóxico transparente, contendo 01 kg, com identificação na embalagem (rótulo) dos ingredientes, valor nutricional, peso, fornecedor, data de fabricação e validade. Isento de sujidades, parasitas larvas e material estranho. Validade mínima de 06 (seis) meses a contar da data de entrega.	KG	15.200	PIONEIRO	8,30	126.160,00
4	LEITE INTEGRAL, em pó para diluição, à base de leite de vaca, utilizado para lactentes saudáveis, acondicionado em embalagem de polietileno atóxico, contendo 200gramas, com identificação na embalagem (rótulo) dos ingredientes, valor nutricional, peso, fornecedor, data de fabricação e validade. Validade mínima de 12 (doze) meses a contar da data de entrega	PCT	15.200	CCGL	6,51	98.952,00
5	BOLACHA SALGADA/TIPO CREAM CRACKER: O biscoito deverá estar em perfeito estado de conservação, contendo 400 gramas, serão rejeitados biscoitos de caracteres organolépticos anormais, não podendo apresentar excesso de dureza e nem se apresentar quebradiço. A embalagem deverá conter os dados de identificação e procedência, informação nutricional, número de lote, data de validade, qualidade do produto. Devem estar de acordo com as exigências da legislação sanitária em vigor no país ANVISA/MS.	PCT	15.200	TRIGOLINO	4,83	73.416,00
6	BISCOITO DE MAISENA- O biscoito deverá estar em perfeito estado de conservação, contendo 400 gramas, serão rejeitados biscoitos de caracteres organolépticos anormais, não podendo apresentar excesso de dureza e nem se apresentar quebradiço. A embalagem deverá conter os dados de identificação e procedência, informação nutricional, número de lote, data de validade, qualidade do produto. Devem estar de acordo com as exigências da legislação sanitária em vigor no país ANVISA/MS.	PCT	15.200	TRIGOLINO	4,83	73.416,00
7	MACARRÃO DE SÊMOLA TIPO ESPAGUETE: Massa seca com ovos, acondicionado em embalagem transparente intacta de 500 gramas, a embalagem deverá conter os dados de identificação, procedência,		15.200	BRANDINI	3,62	55.024,00

José Augusto P. Corrêa
Chefe de Departamento de Compras
Portaria Nº 31 / 2021 - GP

Recebido
em 10/06/21
Aprova





	informações nutricionais, número de lote, data de fabricação, data de validade e condições de armazenagem. Devem estar de acordo com as exigências da legislação sanitária em vigor no país ANVISA/MS	PCT				
8	ÓLEO DE SOJA: Óleo de soja refinado - 100% natural, 25° C cor, odor e sabor característico. Obtido de matéria prima vegetal em bom estado sanitário, estar isento de substâncias estranhas a sua composição. Aspecto límpido e isento de impurezas, garrafas Pet de 900 ml. APRESENTAR	UND	15.200	ABC	10,29	156.408,00
9	SARDINHA AO ÓLEO COMESTIVEL: Não contém glúten. Nem conservantes. Devem estar de acordo com as exigências do Ministério da Agricultura, Pecuária e Abastecimento.	UND	15.200	GOMES DA COSTA	5,41	82.232,00
10	VINAGRE DE ALCOOL: Padronizado, contendo 500 ml, refiltrado, pasteurizado e sem adição de açúcares. A embalagem deverá conter os dados de identificação e procedência, informação nutricional, número do lote, data da validade, quantidade do produto. Devem estar de acordo com as exigências da Legislação Sanitária em vigor no País, ANVISA/MS.	UND	15.200	MARATA	1,58	24.016,00
11	SAL REFINADO IODADO: Sal iodado, constituído de cristais de granulação uniforme e isento de impurezas e umidade, A embalagem deverá conter externamente os dados de identificação e procedência, número do lote data de fabricação, quantidade do produto, data de validade, número de registro.	KG	15.200	PRINCESA	1,05	15.960,00
12	MULTI SERIAL FLOCOS- Produto amiláceo, extraído do milho e/ou arroz preparado a partir de matérias-primas sãs, limpas, isenta de matérias terrosa, parasitas e de detritos animais e vegetais, livre de fermentação, não podendo estar rançoso. A embalagem deverá conter os dados de identificação e procedência, informação nutricional, número do lote, data de validade, quantidade do produto, devem estar de acordo com as exigências da legislação sanitária em vigor no país ANVISA/MS.	PCT	15.200	NESTLE	6,20	94.240,00

Essa Cotação tem o valor total de R\$ 927.504,00 (novecentos e vinte e sete mil quinhentos e quatro reais).

A proposta cotada está cumpri a validade de sessenta dias a pedido do Departamento de Compras da Prefeitura Municipal de Baião.

Atenção,

Walderson R. Ferreira
 Walderson Ramos Ferreira

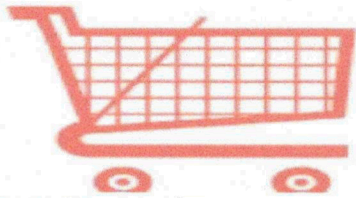

DISTRIBUIDORA POPULAR



CNPJ nº 22.083.433/0001-90 ,R ua Quinze De Novembro Esquina Com A Travessa
Teófilo Otoni, S/N, Centro, MocaJuba,PA, CEP 68420000

À PREFEITURA MUNICIPAL DE BAIÃO/PA
AO DEPARTAMENTO DE COMPRAS

COTAÇÃO DE PREÇOS

ITEM	DESCRIÇÃO	MARCA	UND	QUANT.	Vlr Unit.	Vlr. Total
1	AÇÚCAR CRISTAL, acondicionado em embalagem resistente de polietileno atóxico transparente, contendo 01 kg, com identificação na embalagem (rótulo) dos ingredientes, valor nutricional, peso, fornecedor, data de fabricação e validade. Isento de fermentação, sujidades, parasitas larvas e material estranho. Apresentando cor, odor e sabor característicos. Validade mínima de 12 (doze) meses, a contar da data de entrega.	UNIÃO	KG	15.200	R\$ 4,18	R\$ 63.536,00
2	ARROZ BRANCO tipo 1, agulhinha acondicionado em embalagem resistente de polietileno atóxico, contendo 01 kg, com identificação na embalagem (rótulo) dos ingredientes, valor nutricional, peso, fornecedor, data de fabricação e validade. Isento de sujidades, parasitas larvas e material estranho. Validade mínima de 12 (doze) meses, a contar da data de entrega.	CAMIL	KG	15.200	R\$ 4,77	R\$ 72.504,00
3	FEIJÃO TIPO 1, carioca, acondicionado em embalagem resistente de polietileno atóxico transparente, contendo 01 kg, com identificação na embalagem (rótulo) dos ingredientes, valor nutricional, peso, fornecedor, data de fabricação e validade. Isento de sujidades, parasitas larvas e material estranho. Validade mínima de 06 (seis) meses a contar da data de entrega.	CAMIL	KG	15.200	R\$ 9,41	R\$ 143.032,00
4	LEITE INTEGRAL, em pó para diluição, à base de leite de vaca, utilizado para lactentes saudáveis, acondicionado em embalagem de polietileno atóxico, contendo 200gramas, com identificação na embalagem (rótulo) dos ingredientes, valor nutricional, peso, fornecedor, data de fabricação e validade. Validade mínima de 12 (doze) meses a contar da data de entrega	PIRACANJUBA	PCT	15.200	R\$ 7,19	R\$ 109.288,00
5	BOLACHA SALGADA/TIPO CREAM CRACKER: O biscoito deverá estar em perfeito estado de conservação, contendo 400 gramas, serão rejeitados biscoitos de caracteres organolépticos anormais, não podendo apresentar excesso de dureza e nem se apresentar quebradiço. A embalagem deverá conter os dados de identificação e procedência, informação nutricional, número de lote, data de validade, qualidade do produto. Devem estar de acordo com as exigências da legislação sanitária em vigor no país ANVISA/MS.	MARILAN	PCT	15.200	R\$ 5,20	R\$ 79.040,00
6	BISCOITO DE MAISENA- O biscoito deverá estar em perfeito estado de conservação, contendo 400 gramas, serão rejeitados biscoitos de caracteres organolépticos anormais, não podendo apresentar excesso de dureza e nem se apresentar quebradiço. A embalagem deverá conter os dados de identificação e procedência, informação nutricional, número de lote, data de validade, qualidade do produto. Devem estar de acordo com as exigências da legislação sanitária em vigor no país ANVISA/MS.	PARATI	PCT	15.200	R\$ 5,20	R\$ 79.040,00
7	MACARRÃO DE SÊMOLA TIPO ESPAGUETE: Massa seca com ovos, acondicionado em embalagem transparente intacta de 500 gramas, a embalagem deverá conter os dados de identificação, procedência, informações nutricionais, número de lote, data de fabricação, data de validade e condições de armazenagem. Devem estar de acordo com as exigências da legislação sanitária em vigor no país ANVISA/MS	Q'DELÍCIA	PCT	15.200	R\$ 3,83	R\$ 58.216,00
8	ÓLEO DE SOJA: Óleo de soja refinado - 100% natural, 25° C cor, odor e sabor característico. Obtido de matéria prima vegetal em bom estado sanitário, estar isento de substâncias estranhas a sua composição. Aspecto límpido e isento de impurezas, garrafas Pet de 900 ml. APRESENTAR	LIZA	UND	15.200	R\$ 12,05	R\$ 183.160,00
9	SARDINHA AO ÓLEO COMESTÍVEL: Não contém glúten. Nem conservantes. Devem estar de acordo com as exigências do Ministério da Agricultura, Pecuária e Abastecimento.	COQUEIRO	UND	15.200	R\$ 5,87	R\$ 89.224,00

10	VINAGRE DE ALCOOL: Padronizado, contendo 500 ml, refiltrado, pasteurizado e sem adição de açúcares. A embalagem deverá conter os dados de identificação e procedência, informação nutricional, número do lote, data da validade, quantidade do produto. Devem estar de acordo com as exigências da Legislação Sanitária em vigor no País, ANVISA/MS.	CASTELO	UND	15.200	R\$ 1,61	R\$ 24.472,00
11	SAL REFINADO IODADO: Sal iodado, constituído de cristais de granulação uniforme e isento de impurezas e umidade, A embalagem deverá conter externamente os dados de identificação e procedência, número do lote data de fabricação, quantidade do produto, data de validade, número de registro.	LEBRE	KG	15.200	R\$ 1,07	R\$ 16.264,00
12	MULTI SERIAL FLOCOS- Produto amiláceo, extraído do milho e/ ou arroz preparado a partir de matérias-primas sãs, limpas, isenta de matérias terrosa, parasitas e de detritos animais e vegetais, livre de fermentação, não podendo estar rançoso. A embalagem deverá conter os dados de identificação e procedência, informação nutricional, número do lote, data de validade, quantidade do produto, devem estar de acordo com as exigências da legislação sanitária em vigor no país ANVISA/MS.	PIRACANJUBA	PCT	15.200	R\$ 6,81	R\$ 103.512,00
TOTAL GERAL						R\$ 1.021.288,00

VALIDADE DA PROPOSTA: 60 (SESSENTA) DIAS.

MOCAJUBA-PA, 10 JUNHO DE 2021.

Daniel Carlos Rodrigues
 D.C RODRIGUES EIRELI

